



النشاط العلمي سادس ابتدائي

الدورة 2 الفرض 2 النموذج 2

الأستاذ : بحسينة نجيب

I- التمرين 1 (اختبار التعلّيمات)

أختار الجواب الصحيح :

1 - الإخصاب هو عملية :

- أ - اندماج البيضة بالحيوان المنوي
- ب - التقاء البويضة بالحيوان المنوي
- ج - اندماج البويضة بالحيوان المنوي

2 - الطمث يكون :

- أ - مرة في الشهر
- ب - مرتين في الشهر
- ج - مرة في السنة

II- التمرين 2 (دعم التعلّيمات)

Je légende le dessin en copiant les chiffres

___ : col de l'utérus

___ : trompe

___ : foetus

___ : vagin

___ : cordon ombilical

___ : ovaire

___ : placenta

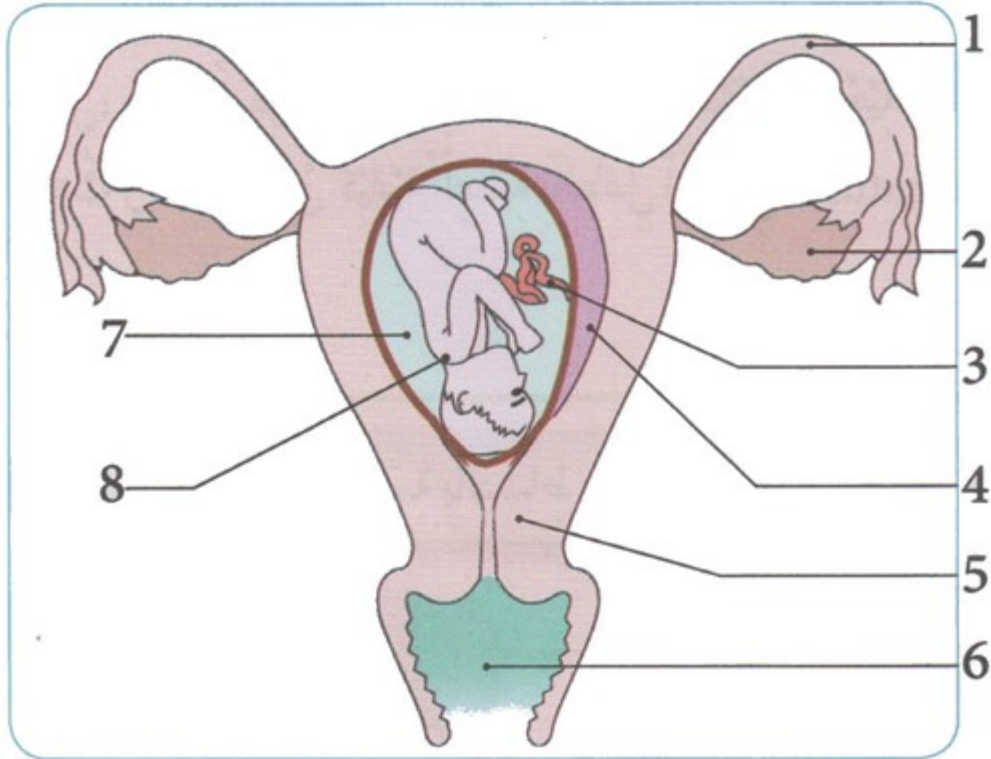

III- التمرين 3 (تنمية التعلّيمات)

Je complète le texte suivant avec les mots qui conviennent

A la naissance, c'est la _____ du bébé qui sort généralement en premier, puis tout le corps. Se suivent ensuite, le cordon _____ et le placenta

Le bébé né est nourri grâce au _____ maternel donné au sein

Ce nouveau-né grandit et au fil des ans, fait de nombreux apprentissages : marcher, parler, _____ et écrire

----- 'Cette période s'étalant d'un jour à douze ans s'appelle l

C'est ensuite la _____ , une autre période de vie s'étalant entre 12 et 18 ans, .pendant laquelle le corps subit de nombreuses _____ physiques et sexuelles

Je classe les phrases suivantes par ordre chronologique, de 1 à 5

Rencontre de l'ovule et des spermatozoïdes : __

Implantation de l'embryon dans la paroi utérine : __

Fusion de l'ovule et du spermatozoïde : __

Production des cellules sexuelles (ovule, spermatozoïdes) par les deux partenaires : __

L'embryon se développe et devient foetus : __

